







# Publicações legais

leis@ilustrado.com.br

## PREFEITURA MUNICIPAL DE FRANCISCO ALVES

Estado do Paraná

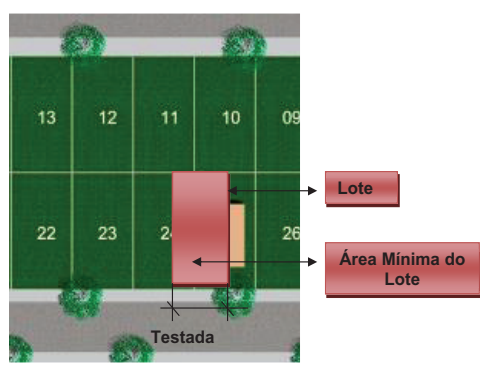

### F) RECUO FRONTAL, LATERAIS E DOS FUNDOS

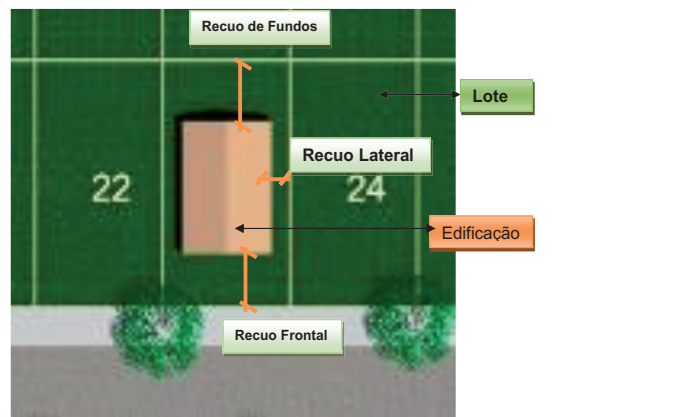

### ANEXO II - MAPA DE MACROZONAMENTO MUNICIPAL

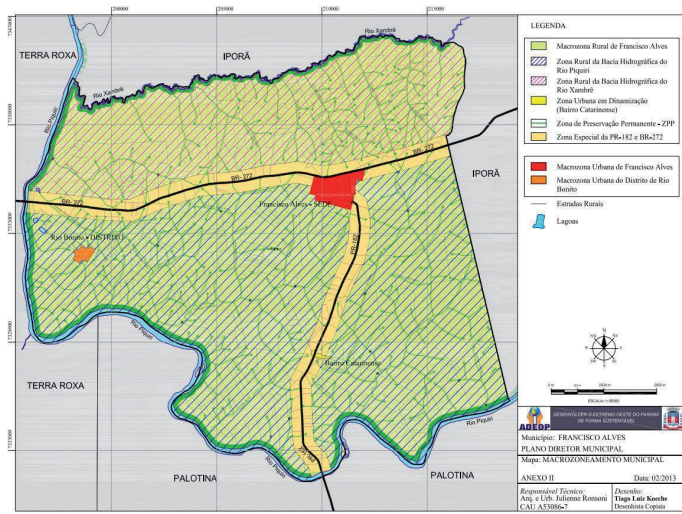

### ANEXO III - PARÂMETROS DE USO E OCUPAÇÃO DO SOLO MUNICIPAL

Quadro 1 - Macrozona Rural - Zona Rural das Bacias Hidrográficas do Rio Iguari e do Rio Xambê. Tabela com colunas: USOS, PERMITIDOS, TOLERADOS, PERMISSÍVEIS, PROIBIDOS, LOTE MÍNIMO, TESTADA MÍNIMA, COEFICIENTE DE APROVEITAMENTO, TAXA DE OCUPAÇÃO MÁX., TAXA PERMEABILIDADE MÍN., ALTURA MÁX. (PAVIMENTOS), RECUO FRONTAL.

Quadro 2 - Zona Urbana em Dinamização (Bairro Catarinense). Tabela com colunas: USOS, PERMITIDOS, TOLERADOS, PERMISSÍVEIS, PROIBIDOS, LOTE MÍNIMO, TESTADA MÍNIMA, COEFICIENTE DE APROVEITAMENTO, TAXA DE OCUPAÇÃO MÁX., TAXA PERMEABILIDADE MÍN., ALTURA MÁX. (PAVIMENTOS), RECUO FRONTAL.

Quadro 3 - Zona de Preservação Permanente. Tabela com colunas: USOS, PERMITIDOS, TOLERADOS, PERMISSÍVEIS, PROIBIDOS, LOTE MÍNIMO, TESTADA MÍNIMA, COEFICIENTE DE APROVEITAMENTO, TAXA DE OCUPAÇÃO MÁX., TAXA PERMEABILIDADE MÍN., ALTURA MÁX. (PAVIMENTOS), RECUO FRONTAL.

Quadro 4 - Zona Especial da PR-182 e da BR-272. Tabela com colunas: USOS, PERMITIDOS, TOLERADOS, PERMISSÍVEIS, PROIBIDOS, LOTE MÍNIMO, TESTADA MÍNIMA, COEFICIENTE DE APROVEITAMENTO, TAXA DE OCUPAÇÃO MÁX., TAXA PERMEABILIDADE MÍN., ALTURA MÁX. (PAVIMENTOS), RECUO FRONTAL.

Quadro 5 - Macrozona Urbana da Sede. Tabela com colunas: USOS, PERMITIDOS, TOLERADOS, PERMISSÍVEIS, PROIBIDOS, LOTE MÍNIMO, TESTADA MÍNIMA, COEFICIENTE DE APROVEITAMENTO, TAXA DE OCUPAÇÃO MÁX., TAXA PERMEABILIDADE MÍN., ALTURA MÁX. (PAVIMENTOS), RECUO FRONTAL.

Quadro 6 - Macrozona Urbana do Distrito de Rio Bonito. Tabela com colunas: USOS, PERMITIDOS, TOLERADOS, PERMISSÍVEIS, PROIBIDOS, LOTE MÍNIMO, TESTADA MÍNIMA, COEFICIENTE DE APROVEITAMENTO, TAXA DE OCUPAÇÃO MÁX., TAXA PERMEABILIDADE MÍN., ALTURA MÁX. (PAVIMENTOS), RECUO FRONTAL.

### ANEXO IV - MAPA DE USO E OCUPAÇÃO DO SOLO URBANO DA SEDE

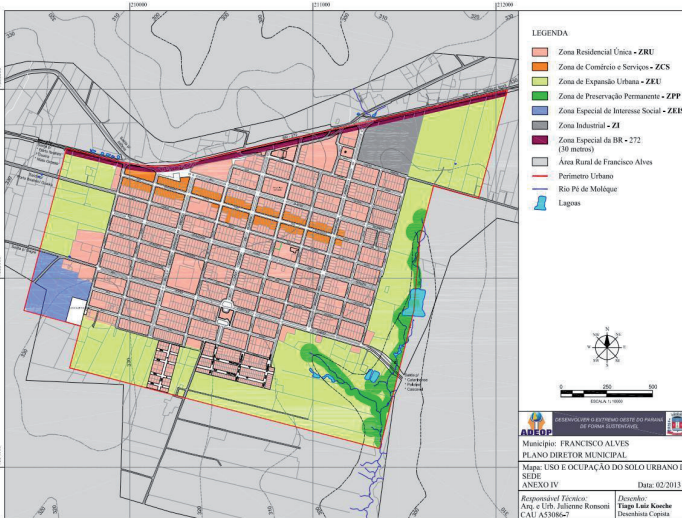

### ANEXO V - PARÂMETROS DE USO E OCUPAÇÃO DO SOLO URBANO DA SEDE

Quadro 1 - Zona Residencial Única - ZRU. Tabela com colunas: PERMITIDO S, TOLERADO S, PERMISSÍVEIS S, LOTE MÍNIMO (m²), LOTE DE ESQUIN A (m²), TESTADA MÍNIMA (m), COEFICIENTE DE APROVEITAMENTO, TAXA DE OCUPAÇÃO MÁX. (%), TAXA PERMEABILIDADE MÍN. (%), ALTURA MÁX. (PAVIMENTO) (m), RECUO FRONTAL (m), AFASTAM. DE DIVISAS (m).

Quadro 2 - Zona de Comércio e Serviços - ZCS. Tabela com colunas: USOS, PERMITIDOS, TOLERADOS, PERMISSÍVEIS, PROIBIDOS, LOTE MÍNIMO, TESTADA MÍNIMA, COEFICIENTE DE APROVEITAMENTO, TAXA DE OCUPAÇÃO MÁX. (%), TAXA PERMEABILIDADE MÍN. (%), ALTURA MÁX. (PAVIMENTOS), RECUO FRONTAL (m), AFASTAM. DAS DIVISAS (m).

Quadro 3 - Zona Expansão Urbana - ZEU. Tabela com colunas: USOS, PERMITIDOS, TOLERADOS, PERMISSÍVEIS, PROIBIDOS, LOTE MÍNIMO, TESTADA MÍNIMA, COEFICIENTE DE APROVEITAMENTO, TAXA DE OCUPAÇÃO MÁX. (%), TAXA PERMEABILIDADE MÍN. (%), ALTURA MÁX. (PAVIMENTOS), RECUO FRONTAL (m), AFASTAM. DAS DIVISAS (m).

Quadro 4 - Zona de Preservação Permanente - ZPP. Tabela com colunas: USOS, PERMITIDOS, TOLERADOS, PERMISSÍVEIS, PROIBIDOS, LOTE MÍNIMO, TESTADA MÍNIMA, COEFICIENTE DE APROVEITAMENTO, TAXA DE OCUPAÇÃO MÁX. (%), TAXA PERMEABILIDADE MÍN. (%), ALTURA MÁX. (PAVIMENTOS), RECUO FRONTAL (m), AFASTAM. DAS DIVISAS (m).

Quadro 5 - Zona Especial de Interesse Social - ZEIS. Tabela com colunas: USOS, PERMITIDOS, TOLERADOS, PERMISSÍVEIS, PROIBIDOS, LOTE MÍNIMO, TESTADA MÍNIMA, COEFICIENTE DE APROVEITAMENTO, TAXA DE OCUPAÇÃO MÁX. (%), TAXA PERMEABILIDADE MÍN. (%), ALTURA MÁX. (PAVIMENTOS), RECUO FRONTAL (m), AFASTAM. DAS DIVISAS (m).

Quadro 6 - Zona Industrial - ZI. Tabela com colunas: USOS, PERMITIDOS, TOLERADOS, PERMISSÍVEIS, PROIBIDOS, LOTE MÍNIMO, TESTADA MÍNIMA, COEFICIENTE DE APROVEITAMENTO, TAXA DE OCUPAÇÃO MÁX. (%), TAXA PERMEABILIDADE MÍN. (%), ALTURA MÁX. (PAVIMENTOS), RECUO FRONTAL (m), AFASTAM. DAS DIVISAS (m).

Quadro 7 - Zona Especial da BR-272. Tabela com colunas: USOS, PERMITIDOS, TOLERADOS, PERMISSÍVEIS, PROIBIDOS, LOTE MÍNIMO, TESTADA MÍNIMA, COEFICIENTE DE APROVEITAMENTO, TAXA DE OCUPAÇÃO MÁX. (%), TAXA PERMEABILIDADE MÍN. (%), ALTURA MÁX. (PAVIMENTOS), RECUO FRONTAL (m), AFASTAM. DAS DIVISAS (m).

### ANEXO VI - MAPA DE USO E OCUPAÇÃO DO SOLO URBANO DO DISTRITO DE RIO BONITO



### ANEXO VII - PARÂMETROS DE USO E OCUPAÇÃO DO SOLO URBANO DO DISTRITO DE RIO BONITO

Quadro 1 - Zona Residencial Única - ZRU. Tabela com colunas: PERMITIDOS, TOLERADOS, PERMISSÍVEIS, PROIBIDOS, LOTE MÍNIMO, LOTE DE ESQUIN A MÍNIMA, TESTADA MÍNIMA, COEFICIENTE DE APROVEITAMENTO, TAXA DE OCUPAÇÃO MÁX. (%), TAXA PERMEABILIDADE MÍN. (%), ALTURA MÁX. (PAVIMENTOS), RECUO FRONTAL (m), AFASTAM. DAS DIVISAS (m).

Quadro 2 - Zona de Comércio e Serviços - ZCS. Tabela com colunas: USOS, PERMITIDOS, TOLERADOS, PERMISSÍVEIS, PROIBIDOS, LOTE MÍNIMO, TESTADA MÍNIMA, COEFICIENTE DE APROVEITAMENTO, TAXA DE OCUPAÇÃO MÁX. (%), TAXA PERMEABILIDADE MÍN. (%), ALTURA MÁX. (PAVIMENTOS), RECUO FRONTAL (m), AFASTAM. DAS DIVISAS (m).

Quadro 3 - Zona Expansão Urbana - ZEU. Tabela com colunas: USOS, PERMITIDOS, TOLERADOS, PERMISSÍVEIS, PROIBIDOS, LOTE MÍNIMO, TESTADA MÍNIMA, COEFICIENTE DE APROVEITAMENTO, TAXA DE OCUPAÇÃO MÁX. (%), TAXA PERMEABILIDADE MÍN. (%), ALTURA MÁX. (PAVIMENTO) (m), RECUO FRONTAL (m), AFASTAM. DAS DIVISAS (m).

## ANEXO VIII - CLASSIFICAÇÃO DAS ATIVIDADES DE USO DO SOLO URBANOS COMUNITÁRIOS

Tabela com 2 colunas: Categoria (COMUNITÁRIO 1, 2, 3) e Lista de atividades (Ambulatório, Biblioteca, Ensino Maternal, etc.).

Tabela com 2 colunas: Categoria (COMÉRCIO E SERVIÇOS) e Lista de atividades (Açougue, Serviços de Datilografia, Impressoras, etc.).

Tabela com 2 colunas: Categoria (COMÉRCIO E SERVIÇO SETORIAL) e Lista de atividades (Buffet com Salão de Festas, Sede de Empresas, etc.).

Tabela com 2 colunas: Categoria (COMÉRCIO E SERVIÇO GERAL) e Lista de atividades (Agenciamento de cargas, Impressoras, etc.).

Tabela com 2 colunas: Categoria (COMÉRCIO E SERVIÇOS ESPECÍFICOS 1) e Lista de atividades (Comércio Varejista de Combustíveis, Posto de Abastecimento de Combustíveis, etc.).

Tabela com 2 colunas: Categoria (COMÉRCIO E SERVIÇOS ESPECÍFICOS 2) e Lista de atividades (Capela Mortuária, Ossário, etc.).

Tabela com 2 colunas: Categoria (INTITUCIONAL 1) e Lista de atividades (Prefeitura Municipal, Secretarias Municipais, etc.).

Tabela com 2 colunas: Categoria (INTITUCIONAL 2) e Lista de atividades (Cemitério Municipal (existente)).

Tabela com 2 colunas: Categoria (USOS INDUSTRIAIS) e Lista de atividades (Indústria TIPO 1, Confeção de cortinas, Fabricação e restauração de vitrais, etc.).

Tabela com 2 colunas: Categoria (Indústria TIPO 2) e Lista de atividades (Cozinha Industrial, Indústria Gráfica, etc.).

Tabela com 2 colunas: Categoria (Indústria TIPO 3) e Lista de atividades (Construção de embarcações, Indústria Eletromecânica, etc.).

Tabela com 2 colunas: Categoria (Indústria TIPO 3) e Lista de atividades (Indústria de Cimento, Indústria de Tijolos, etc.).

Tabela com 2 colunas: Categoria (Indústria TIPO 3) e Lista de atividades (Indústria de Cimento, Indústria de Tijolos, etc.).





















Publicações legais

Relatório Resumido da Execução Orçamentária - Prefeitura Municipal de Perola-PR. Balanço Orçamentário. Orçamentos Fiscal e da Seguridade Social. Janeiro a Abril 2017/Bimestre Março-Abril.

Relatório Resumido de Execução Orçamentária - Prefeitura Municipal de Perola - PR. Demonstrativo da Execução das Despesas por Função/Subfunção. Orçamento Fiscal e da Seguridade Social. Janeiro a Abril 2017/Bimestre Março-Abril.

MUNICÍPIO DE PÉROLA. RELATÓRIO RESUMIDO DA EXECUÇÃO ORÇAMENTÁRIA - CONSOLIDADO. ORÇAMENTOS FISCAL E DA SEGURIDADE SOCIAL. DEMONSTRATIVO DAS RECEITAS E DESPESAS COM AÇÕES E SERVIÇOS PÚBLICOS DE SAÚDE. 01/2017 A 04/2017.

RECEITAS ADICIONAIS PARA FINANCIAMENTO DA SAÚDE. Tabela com colunas para Previsão Inicial, Atualizada e Realizada, e Saldo.

DESPESAS COM SAÚDE (Por Grupo de Natureza da Despesa). Tabela com colunas para Dotação Inicial, Atualizada e Empenhadas, e Saldo.

DESPESAS COM SAÚDE NÃO COMPUTADAS PARA FINS DE APLICAÇÃO DA DISPONIBILIDADE DE CAIXA CONFORME ARTIGO 24, §1º E 2º. Tabela com colunas para Dotação Inicial, Atualizada e Empenhadas, e Saldo.

PERCENTUAL DE APLICAÇÃO EM AÇÕES E SERVIÇOS PÚBLICOS DE SAÚDE SOBRE A RECEITA DE IMPOSTOS LÍQUIDA E TRANSFERÊNCIAS CONSTITUCIONAIS E LEGAIS (VIV%) = (VI / (IIIb + I) - LIMITE CONSTITUCIONAL 15%).

DESPESAS COM SAÚDE (Por Subfunção). Tabela com colunas para Dotação Inicial, Atualizada e Empenhadas, e Saldo.

PREFEITURA DE SÃO JORGE DO PATROCÍNIO. ESTADO DO PARANÁ. EXTRATO DO TERMO ADITIVO Nº 01 AO CONTRATO DE COMPRA Nº 51/2017. Assessoria Hospitalar e Ambulatorial.

PREFEITURA MUNICIPAL DE TAPIRA. DECRETO Nº 1406/2017. SÚMULA Normativa dos Membros para comporem o Conselho Municipal de Controle Social de Saneamento Básico.

PREFEITURA MUNICIPAL DE TERRA ROXA. Estado do Paraná. Na Portaria nº 10328 de 22 de maio de 2017, publicada no diário oficial do Município de Terra Roxa - PR.

PREFEITURA MUNICIPAL DE TERRA ROXA. Na Portaria nº 10521 de 15 de agosto de 2017, publicada no diário oficial do Município de Terra Roxa - PR.

PREFEITURA MUNICIPAL DE TERRA ROXA. Estado do Paraná. EXTRATO DA ATA DE REGISTRO DE PREÇOS 15617. PREGÃO PRESENCIAL Nº 53/2017.

MUNICÍPIO DE TERRA ROXA - PARANÁ. TERMO DE HOMOLOGAÇÃO PROCESSO LICITATÓRIO 76/2017. MODALIDADE: 14 - Pregão nº 53/2017.

licitações

CIUENP Consórcio Intermunicipal de Urgência e Emergência do Noroeste do Paraná SAMU 192 NOROESTE PR

HOMOLOGA e ADJUDICA as Licitações Pregão Presencial nº 19/2017 – CIUENP e Pregão Presencial nº 22/2017 – CIUENP.

O Presidente do Consórcio Intermunicipal de Urgência e Emergência do Noroeste do Paraná - CIUENP, no uso de suas atribuições legais, RESOLVE:

Art. 1º - Fica homologado o julgamento proferido pela Comissão Especial de Licitação sobre propostas apresentadas nas Licitações a Pregão Presencial nº 19/2017 – CIUENP, que trata da implantação de registro de preços para aquisição de materiais gêneros alimentícios, de copa e cozinha, higiene e limpeza e produtos de higienização para o CIUENP - SAMU 192 – Noroeste do Paraná; b) Pregão Presencial nº 22/2017 – CIUENP, que trata da implantação de Registro de Preços objetivando a contratação de pessoa jurídica para o fornecimento e consequente instalação de pneus para as ambulâncias e para o automóvel que compõem a frota do Consórcio Intermunicipal de Urgência e Emergência do Noroeste do Paraná - CIUENP, tendo sido declaradas vencedoras, respectivamente, as empresas:

a) Pregão Presencial nº 19/2017 – CIUENP – FRAW DISTRIBUIDORA EIRELI – ME, com lance final total, para todos os lotes, no valor de R\$ 45.999,99 (quarenta e cinco mil, novecentos e noventa e nove reais e noventa e nove centavos), com forma de pagamento e prestação de serviços de acordo com o fixado em Edital;

b) Pregão Presencial nº 22/2017 – CIUENP – REINALDO JOSÉ BOLANHO – ME, com lance final total no valor de R\$ 86.999,00 (oitenta e seis mil, novecentos e noventa e nove reais), com forma de pagamento e prestação de serviços de acordo com o fixado em Edital;

Art. 2º- Fica adjudicado em favor dos licitantes vencedores os objetos dos respectivos certames licitatórios.

Art. 3º - Esta Portaria entra em vigor na data de sua publicação.

Umuarama/PR, 18 de agosto de 2017.

ALMIR DE ALMEIDA Presidente do CIUENP

PREFEITURA MUNICIPAL DE SÃO JORGE DO PATROCÍNIO Extrato do Termo Aditivo nº 01 ao Contrato de Compra nº 69/2017...

Table with columns: LOTE, ITEM, UNID, QUANT, DESCRIÇÃO DOS PRODUTOS/TA, V L / UNIT. Contains various food items like coffee, sugar, and flour.

Estado do Paraná EXTRATO DO TERMO ADITIVO Nº 01 AO CONTRATO DE COMPRA Nº 70/2017...

Table with columns: LOTE, ITEM, UNID, QUANT, DESCRIÇÃO DOS PRODUTOS/TA, V L / UNIT. Contains various food items like coffee, sugar, and flour.

Estado do Paraná EXTRATO DA DATA DE REGISTRO DE PREÇOS 1517 PREGÃO PRESENCIAL Nº 53/2017...

Estado do Paraná EXTRATO DA DATA DE REGISTRO DE PREÇOS 1617 PREGÃO PRESENCIAL Nº 53/2017...

Estado do Paraná EXTRATO DA DATA DE REGISTRO DE PREÇOS 1617 PREGÃO PRESENCIAL Nº 53/2017...

PREFEITURA MUNICIPAL DE SÃO JORGE DO PATROCÍNIO

Estado do Paraná EXTRATO DO TERMO ADITIVO Nº 01 AO CONTRATO DE COMPRA Nº 69/2017...

Table with columns: LOTE, ITEM, UNID, QUANT, DESCRIÇÃO DOS PRODUTOS/TA, V L / UNIT. Contains various food items like coffee, sugar, and flour.

Estado do Paraná EXTRATO DO TERMO ADITIVO Nº 01 AO CONTRATO DE COMPRA Nº 70/2017...

Table with columns: LOTE, ITEM, UNID, QUANT, DESCRIÇÃO DOS PRODUTOS/TA, V L / UNIT. Contains various food items like coffee, sugar, and flour.

Estado do Paraná EXTRATO DA DATA DE REGISTRO DE PREÇOS 1517 PREGÃO PRESENCIAL Nº 53/2017...

Estado do Paraná EXTRATO DA DATA DE REGISTRO DE PREÇOS 1517 PREGÃO PRESENCIAL Nº 53/2017...

Estado do Paraná EXTRATO DA DATA DE REGISTRO DE PREÇOS 1517 PREGÃO PRESENCIAL Nº 53/2017...

Estado do Paraná EXTRATO DA DATA DE REGISTRO DE PREÇOS 1517 PREGÃO PRESENCIAL Nº 53/2017...

Estado do Paraná EXTRATO DA DATA DE REGISTRO DE PREÇOS 1617 PREGÃO PRESENCIAL Nº 53/2017...

Estado do Paraná EXTRATO DA DATA DE REGISTRO DE PREÇOS 1617 PREGÃO PRESENCIAL Nº 53/2017...

PREFEITURA MUNICIPAL DE SÃO JORGE DO PATROCÍNIO

Estado do Paraná EXTRATO DO TERMO ADITIVO Nº 01 AO CONTRATO DE COMPRA Nº 69/2017...

Table with columns: LOTE, ITEM, UNID, QUANT, DESCRIÇÃO DOS PRODUTOS/TA, V L / UNIT. Contains various food items like coffee, sugar, and flour.

Estado do Paraná EXTRATO DO TERMO ADITIVO Nº 01 AO CONTRATO DE COMPRA Nº 70/2017...

Table with columns: LOTE, ITEM, UNID, QUANT, DESCRIÇÃO DOS PRODUTOS/TA, V L / UNIT. Contains various food items like coffee, sugar, and flour.

Estado do Paraná EXTRATO DA DATA DE REGISTRO DE PREÇOS 1517 PREGÃO PRESENCIAL Nº 53/2017...

Estado do Paraná EXTRATO DA DATA DE REGISTRO DE PREÇOS 1517 PREGÃO PRESENCIAL Nº 53/2017...

Estado do Paraná EXTRATO DA DATA DE REGISTRO DE PREÇOS 1517 PREGÃO PRESENCIAL Nº 53/2017...

Estado do Paraná EXTRATO DA DATA DE REGISTRO DE PREÇOS 1517 PREGÃO PRESENCIAL Nº 53/2017...

Estado do Paraná EXTRATO DA DATA DE REGISTRO DE PREÇOS 1617 PREGÃO PRESENCIAL Nº 53/2017...

Estado do Paraná EXTRATO DA DATA DE REGISTRO DE PREÇOS 1617 PREGÃO PRESENCIAL Nº 53/2017...

Publicações legais

leis@ilustrado.com.br

SERVIPREV - Fundo de Previdência do Município de São Jorge do Patrocínio - Estado do Paraná

ATESTADO DE CREDENCIAMENTO - Ente Federativo: MUNICIPIO DE SAO JORGE DO PATROCINIO

Instituição Administradora: CAIXA ECONOMICA FEDERAL

Parecer final quanto ao credenciamento da(s) Instituição(s): Foram analisados os documentos apresentados pela Instituição CAIXA ECONOMICA FEDERAL...

Classe(s) de Fundo(s) de Investimento que as Instituições foram credenciadas para administração ou gestão de recursos

Fundo(s) de Investimento Analisado(s) - CAIXA FI BRASIL IRF-MI TÍTULOS PÚBLICOS RF

Fundo de Investimento Analisado(s) - SICREDI - FUNDO DE INVESTIMENTO INSTITUCIONAL RENDA

Responsáveis pelo Credenciamento - Presidente do Comitê de Investimentos (CPA 10)

SERVIPREV - Fundo de Previdência do Município de São Jorge do Patrocínio - Estado do Paraná

ATESTADO DE CREDENCIAMENTO - Ente Federativo: MUNICIPIO DE SAO JORGE DO PATROCINIO

Instituição Administradora: BB DE GESTAO DE RECURSOS - DISTRIBUIDORA DE TITULOS E VALORES MOBILIARIOS S.A.

Parecer final quanto ao credenciamento da(s) Instituição(s): Foram analisados os documentos apresentados pela Instituição BB GESTAO DE RECURSOS...

Classe(s) de Fundo(s) de Investimento que as Instituições foram credenciadas para administração ou gestão de recursos

Fundo(s) de Investimento Analisado(s) - BB PREVID RF IMA-B5+ TÍTULOS PÚBLICOS FI

Responsáveis pelo Credenciamento - Presidente do Comitê de Investimentos (CPA 10)

Responsáveis pelo Credenciamento - Membro do Comitê de Investimentos (CPA 10)

PREFEITURA MUNICIPAL DE TUNEIRAS DO OESTE - Edital 01/2017

SERVIPREV - Fundo de Previdência do Município de São Jorge do Patrocínio - Estado do Paraná

ATESTADO DE CREDENCIAMENTO - Ente Federativo: MUNICIPIO DE SAO JORGE DO PATROCINIO

Instituição Administradora: CONFEDERACAO INTERSTADUAL DAS COOPERATIVAS LIGADAS AO SICREDI

Parecer final quanto ao credenciamento da(s) Instituição(s): Foram analisados os documentos apresentados pela Instituição CONFEDERACAO INTERSTADUAL...

Classe(s) de Fundo(s) de Investimento que as Instituições foram credenciadas para administração ou gestão de recursos

Fundo(s) de Investimento Analisado(s) - SICREDI - FUNDO DE INVESTIMENTO INSTITUCIONAL RENDA

Responsáveis pelo Credenciamento - Presidente do Comitê de Investimentos (CPA 10)

SERVIPREV - Fundo de Previdência do Município de São Jorge do Patrocínio - Estado do Paraná

ATESTADO DE CREDENCIAMENTO - Ente Federativo: MUNICIPIO DE SAO JORGE DO PATROCINIO

Instituição Administradora: BANCO COOPERATIVO SICREDI S.A.

Parecer final quanto ao credenciamento da(s) Instituição(s): Foram analisados os documentos apresentados pela Instituição BANCO COOPERATIVO SICREDI S.A....

Classe(s) de Fundo(s) de Investimento que as Instituições foram credenciadas para administração ou gestão de recursos

Fundo(s) de Investimento Analisado(s) - FI INSTITUCIONAL RENDA FIXA IRF-MI

Responsáveis pelo Credenciamento - Presidente do Comitê de Investimentos (CPA 10)

Responsáveis pelo Credenciamento - Membro do Comitê de Investimentos (CPA 10)

PREFEITURA MUNICIPAL DE UMARAMA - Edital 002/2016

PREFEITURA MUNICIPAL DE TAPIRA - NOTIFICAÇÃO DE RECEBIMENTO DE TRANSFERÊNCIAS DA UNIÃO

RECEBIMENTO DE ICMS - 01/08/2017 RECIBIMENTO DE ICMS 6.386,31

PREFEITURA MUNICIPAL DE TERRA ROXA - PORTARIA nº 10.526/2017

- Art. 1º - Publicar os Senhores médicos, designados pela empresa A.M.CALIXTO & CIA LTDA, inscrita no CNPJ nº 78.804.572/0001-10...

PREFEITURA MUNICIPAL DE TUNEIRAS DO OESTE - TERMO DE HOMOLOGAÇÃO

PRESTAÇÃO DE SERVIÇOS DE LAVAGEM PARCIAL DE VEÍCULOS LEVES, C/ HIGIENIZAÇÃO INTERNA E EXTERNA

PREFEITURA MUNICIPAL DE TUNEIRAS DO OESTE - RESOLUÇÃO Nº 012/2017

- Art. 1º - Instituir a Comissão Técnica Intersectorial Municipal de Segurança Alimentar e Nutricional - CAISAN de Tuneiras do Oeste - PR...

PREFEITURA MUNICIPAL DE TUNEIRAS DO OESTE - Edital 01/2017

PREFEITURA MUNICIPAL DE TUNEIRAS DO OESTE - Edital 01/2017



# Divulgações

leis@ilustrado.com.br

## MINISTÉRIO PÚBLICO

RECOMENDAÇÃO ADMINISTRATIVA Nº 001/2017

O MINISTÉRIO PÚBLICO DO ESTADO DO PARANÁ, por seu Órgão de Execução signatário, no exercício de suas atribuições constitucionais e no âmbito do Ministério Público do Paraná...

CONSIDERANDO: 1. Que incumbe ao Ministério Público a defesa do ordenamento jurídico e do patrimônio público, nos termos dos artigos 127, caput, e 129, III, da Constituição da República de 1988...

2. Que são princípios norteadores da Administração Pública, dentre outros, a legalidade, a impessoalidade, a moralidade e a eficiência, expressamente elencados no artigo 37, caput, da Constituição Federal...

3. O contido no artigo 127, da Constituição Federal, que dispõe sobre o Ministério Público instituição permanente, essencial à função jurisdiccional do Estado, incumbindo-lhe a defesa da ordem jurídica, do regime democrático e dos interesses sociais e individuais indisponíveis...

4. Que a investigação levada a efeito nos Autos de Inquérito Civil nº MPR-0151.16.001071-7, instaurados por este GEPATRIA, restou apurado que em meados de 2009, foi ajudada pelo Ministério Público da Comarca de São João do Triunfo-PR, ação civil pública anulação de negócio jurídico...

5. Que, em 24 de fevereiro de 2010, foi concedida liminar impondo o dever jurídico de não receber, pelo Ministério Público do Paraná, sob pena de multa no montante de 100 (cem) vezes o valor recebido...

6. Que a ação acima mencionada, foi julgada parcialmente procedente, em 10.04.2013, nos seguintes termos: 3. DISPOSITIVO: Ante o exposto, e por todo mais que dos autos consta, julgo parcialmente procedentes os pedidos, nos seguintes termos:

3.1. Em relação ao primeiro requerimento do Sr. João do Triunfo, julgo o processo extinto sem julgamento de mérito, com base no art. 267, inciso VI, do CPC, por carência de ação, reconhecendo sua legitimidade passiva ad causam...

3.2. Em relação à segunda requisição ACAMPAR (antiga AVEPAR), julgo extinto o processo com julgamento de mérito, para a fim de: a) declarar a nulidade do vínculo contratual verbal tratado nos presentes autos...

b) condenar a parte requerida ACAMPAR (antiga AVEPAR) ao ressarcimento de todas as valores recebidos de São João do Triunfo a título de contribuição decorrente do contrato verbal ora declarado nulo...

7. A que a questão, portanto, de irregularidades no repasse de verbas às entidades privadas pelo Município e Câmaras de Vereadores no âmbito da GEPATRIA de Umurama, investigadas no Inquérito Civil, foi identificada e se encontra judicializada em relação a ACAMPAR (antiga AVEPAR), com a pendência de recurso de Agravo Interno, sem a concessão de efeito suspensivo pelo STJ - Superior Tribunal de Justiça...

8. Que a permanência dos repasses de verbas públicas à ACAMPAR, pela CÂMARA MUNICIPAL DE UMUARAMA - apurada no presente inquérito - após ciência da decisão acima, configura, em tese, ato de improbidade administrativa, nos termos da Lei 8.429/92, no mínimo, por violação aos princípios constitucionais da administração pública, previsto no art. 11, da citada lei;

9. Que cabe ao Ministério Público, zelar pela defesa do patrimônio público e da moralidade administrativa, pela via de ação civil pública da Lei 7.347/1985, e demais instrumentos legais; e

10. A necessidade de submissão dos autos administrativos ao controle do Poder Legislativo, Tribunal de Contas e outros órgãos legitimados, incluindo-se o Ministério Público;

RESOLVE RECOMENDAR, Ao Presidente da Câmara de Umurama, ou quem o substituir no cargo, que cesse, imediatamente, o repasse de verbas públicas à entidade privada, Associação de Câmaras, Vereadores e Gestores Públicos do Paraná - ACAMPAR - ACAMPAR;

Consigna-se, que a presente Recomendação não possui a força vinculante e a obrigatória própria das decisões judiciais. Contudo, o seu não atendimento poderá ocasionar o ajuizamento de ação de improbidade administrativa, nos termos da Lei 8.429/92.

Requisita-se, ainda, ao Presidente da Câmara de Umurama, no prazo de 30 (trinta) dias, o envio de resposta a este GEPATRIA de Umurama-PR, sobre o acatamento desta Recomendação Administrativa, com cópia dos atos praticados em seu cumprimento, sob pena de não o fazendo, no prazo fixado, ser considerada como não acatada, ensejando a adoção das medidas cabíveis.

Com fundamento no artigo 27, parágrafo único, inciso IV, da Lei Federal 8.625/93, requisita-se, ainda, ao Presidente da Câmara de Umurama, que, também no prazo de 30 (trinta) dias, contados do recebimento do presente, determine a publicação desta Recomendação Administrativa no Órgão de Imprensa Oficial do Município, independentemente de seu acolhimento, o que também deverá ser comprovado, no mesmo prazo acima.

## PREFEITURA MUNICIPAL DE UMUARAMA

ESTADO DO PARANÁ DECRETO Nº 187/2017 Abre Crédito Adicional Suplementar, e dá outras providências. O PREFEITO MUNICIPAL DE UMUARAMA, ESTADO DO PARANÁ, no uso de suas atribuições legais e de acordo com as disposições da Lei Municipal nº 4.173 de 30 de dezembro de 2016...

Table with columns: ANEXO I, ANEXO II, ANEXO III, ANEXO IV, ANEXO V, ANEXO VI, ANEXO VII, ANEXO VIII, ANEXO IX, ANEXO X, ANEXO XI, ANEXO XII, ANEXO XIII, ANEXO XIV, ANEXO XV, ANEXO XVI, ANEXO XVII, ANEXO XVIII, ANEXO XIX, ANEXO XX, ANEXO XXI, ANEXO XXII, ANEXO XXIII, ANEXO XXIV, ANEXO XXV, ANEXO XXVI, ANEXO XXVII, ANEXO XXVIII, ANEXO XXIX, ANEXO XXX. Columns include descriptions of services and their respective values.

## PREFEITURA MUNICIPAL DE UMUARAMA

ESTADO DO PARANÁ LEI Nº 4.210 Dispõe sobre a criação do Programa "Barro Saudável" e dá outras providências. O PREFEITO MUNICIPAL DE UMUARAMA, ESTADO DO PARANÁ, aprova, e, eu, Prefeito Municipal, sanciono a seguinte Lei:

Art. 1º. São as diretrizes do Programa "Barro Saudável" a ênfase nas ações coletivas e preventivas na promoção da saúde e da qualidade de vida. - Incentivo à aquisição regularizada de alimentos e ao recolhimento de lixo, pneus, latas, plásticos e outros objetos ou recipientes e inservíveis em geral que possam acumular água;

## PREFEITURA MUNICIPAL DE UMUARAMA

ESTADO DO PARANÁ LEI Nº 4.211 Institui o IP (Tabebuia) como árvore-símbolo do Município de Umurama, Estado do Paraná. A CÂMARA MUNICIPAL DE UMUARAMA, ESTADO DO PARANÁ, aprova, e eu, Prefeito Municipal, sanciono a seguinte Lei:

## PREFEITURA MUNICIPAL DE UMUARAMA

Table with columns: DATA DE RECEBIMENTO, FUNDEB, VALOR. Lists dates and amounts for FUNDEB payments from 10/08/2017 to 18/08/2017.

## FUNDO MUNICIPAL DE SAÚDE DE UMUARAMA

ESTADO DO PARANÁ PREGÃO PRESENCIAL 0202017-FMS ANDRE LUIS FRANCO DE SOUZA. Rua Dr. Paulo Pedrosa de Azevedo, 4203 - CEP 81901-270 - fone: (41) 3634-1900. Home page: www.fundomunicipal.gov.br

Table with columns: INSCRIÇÃO, NOME, R.G., CARGO, VALOR. Lists bidders for the FMS procurement, including names like ANDRE LUIS FRANCO DE SOUZA and others.

## PREFEITURA MUNICIPAL DE UMUARAMA

ESTADO DO PARANÁ EDITAL Nº 16/2017 EDITAL PROCESSO SELETIVO SIMPLIFICADO Nº 011/2017 O resultado definitivo da análise da documentação dos candidatos solicitando isenção da taxa de inscrição no Processo Seletivo Simplificado, nos termos da legislação pertinente e das normas estabelecidas no Edital de Abertura nº 011/2017.

## PREFEITURA MUNICIPAL DE UMUARAMA

ESTADO DO PARANÁ PORTARIA Nº 2.131/2017 Concede Progressão na Carreira por Merecimento ao Servidor Municipal LEANDRO MACHADO JUNIOR. O PREFEITO MUNICIPAL DE UMUARAMA, ESTADO DO PARANÁ, no uso de suas atribuições legais...

ESTADO DO PARANÁ PORTARIA Nº 2.132/2017 Concede Progressão na Carreira por Merecimento à Servidora Municipal MARIA APARECIDA FERREIRA DOS SANTOS. O PREFEITO MUNICIPAL DE UMUARAMA, ESTADO DO PARANÁ, no uso de suas atribuições legais...

ESTADO DO PARANÁ PORTARIA Nº 2.134/2017 Concede Progressão na Carreira por Merecimento ao Servidor Municipal RONALDO AUGUSTO NASCIMENTO. O PREFEITO MUNICIPAL DE UMUARAMA, ESTADO DO PARANÁ, no uso de suas atribuições legais...

ESTADO DO PARANÁ PORTARIA Nº 2.135/2017 Concede Progressão na Carreira por Merecimento à Servidora Municipal FERNANDA REMOR. O PREFEITO MUNICIPAL DE UMUARAMA, ESTADO DO PARANÁ, no uso de suas atribuições legais...

ESTADO DO PARANÁ PORTARIA Nº 2.136/2017 Concede Progressão na Carreira por Merecimento à Servidora Municipal CAROLINE OLIVEIRA BAGLI. O PREFEITO MUNICIPAL DE UMUARAMA, ESTADO DO PARANÁ, no uso de suas atribuições legais...

ESTADO DO PARANÁ PORTARIA Nº 2.137/2017 Concede Progressão na Carreira por Merecimento à Servidora Municipal RITA DE CÁSSIA FUNK DE SOUZA. O PREFEITO MUNICIPAL DE UMUARAMA, ESTADO DO PARANÁ, no uso de suas atribuições legais...

ESTADO DO PARANÁ PORTARIA Nº 2.138/2017 Concede Progressão na Carreira por Merecimento ao Servidor Municipal EDSON BRITO MANUEL. O PREFEITO MUNICIPAL DE UMUARAMA, ESTADO DO PARANÁ, no uso de suas atribuições legais...

ESTADO DO PARANÁ PORTARIA Nº 2.139/2017 Concede Progressão na Carreira por Merecimento ao Servidor Municipal DAURI FERREIRA. O PREFEITO MUNICIPAL DE UMUARAMA, ESTADO DO PARANÁ, no uso de suas atribuições legais...

ESTADO DO PARANÁ PORTARIA Nº 2.140/2017 Concede Progressão na Carreira por Merecimento ao Servidor Municipal EDVALDO BATISTE DE SÁ. O PREFEITO MUNICIPAL DE UMUARAMA, ESTADO DO PARANÁ, no uso de suas atribuições legais...

## PREFEITURA MUNICIPAL DE UMUARAMA

Art. 2º. Esta portaria entra em vigor na data de sua publicação, produzindo seus efeitos a contar de 7 de março de 2017. PAÇO MUNICIPAL, aos 18 de agosto de 2017. CELSO LUIZ POZZOBOM, Prefeito Municipal. VICENTE AFONSO GASPARINI, Secretário Municipal de Administração.

PORTARIA Nº 2.141/2017 Concede Progressão na Carreira por Merecimento ao Servidor Municipal EDSON CARLOS LEITE BARROS. O PREFEITO MUNICIPAL DE UMUARAMA, ESTADO DO PARANÁ, no uso de suas atribuições legais...

PORTARIA Nº 2.142/2017 Concede Progressão na Carreira por Merecimento à Servidora Municipal NEUZA GABRIEL. O PREFEITO MUNICIPAL DE UMUARAMA, ESTADO DO PARANÁ, no uso de suas atribuições legais...

PORTARIA Nº 2.143/2017 Concede Progressão na Carreira por Merecimento ao Servidor Municipal CARLOS ROBERTO DE ARRUDA. O PREFEITO MUNICIPAL DE UMUARAMA, ESTADO DO PARANÁ, no uso de suas atribuições legais...

PORTARIA Nº 2.144/2017 Concede Progressão na Carreira por Merecimento à Servidora Municipal NILCE MARIA DA SILVA. O PREFEITO MUNICIPAL DE UMUARAMA, ESTADO DO PARANÁ, no uso de suas atribuições legais...

PORTARIA Nº 2.145/2017 Concede Progressão na Carreira por Merecimento ao Servidor Municipal FLAVIO GERALDO DE OLIVEIRA. O PREFEITO MUNICIPAL DE UMUARAMA, ESTADO DO PARANÁ, no uso de suas atribuições legais...

PORTARIA Nº 2.146/2017 Concede Progressão na Carreira por Merecimento ao Servidor Municipal JONAS ALVES FERREIRA. O PREFEITO MUNICIPAL DE UMUARAMA, ESTADO DO PARANÁ, no uso de suas atribuições legais...

PORTARIA Nº 2.147/2017 Concede Progressão na Carreira por Merecimento ao Servidor Municipal MARCOS ANTONIO COLTRO. O PREFEITO MUNICIPAL DE UMUARAMA, ESTADO DO PARANÁ, no uso de suas atribuições legais...

PORTARIA Nº 2.148/2017 Concede Progressão na Carreira por Merecimento ao Servidor Municipal MARCOS ANTONIO COLTRO. O PREFEITO MUNICIPAL DE UMUARAMA, ESTADO DO PARANÁ, no uso de suas atribuições legais...